Maschenroste

Produktinformationen

- Für Vario 2.0 Hybrid-Bodenwanne, Vario Light Kunststoff-Bodenwanne oder Vario Winkelrahmen aus Aluminium
- Die Roste sind einliegend
- Das Istmaß ist jeweils 10 mm kleiner als die angegebene Länge und Breite
- Geeignet für den Außenbereich ohne Überdachung
- Alle Ausführungen sind begehbar
- Rutschhemmungsklasse: Bei Begehung in Querrichtung
- In Verbindung mit der Vario 2.0 Hybrid-Bodenwanne sind alle Ausführungen rollstuhlbefahrbar, Maschenrost 30/10 belastbar bis B 125 (in Anlehnung an DIN EN 124)

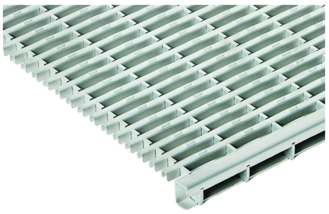

Technische Daten zum Artikel 3005511

	Material	Passend für Breite x Tiefe	Abmessungen Höhe [mm]	Gewicht [kg]
Edelstahl Designrost 31/6, begehbar				
	Edelstahl	1000 x 500	20	9,0

ACO eServices im Internet:
www.aco.de/produkte/

Irrtümer und Änderungen vorbehalten.